If this newsletter is not displayed correctly, please click here.

Liebe Leserin, lieber Leser,

ob die Transformation zur Nachhaltigkeit gelingt, entscheidet sich nicht zuletzt in den Kommunen vor Ort. So zum Beispiel in der Lausitz, wo der Kohleausstieg grenzüberschreitend zwischen Deutschland, Polen und Tschechien bewältigt werden muss und die junge Generation neue Perspektiven für sich und die Region entwickeln will.

Auch das Deutsch-Französische Zukunftswerk unterstützt den Austausch, allerdings zwischen französischen und deutschen Kommunen. Beide Seiten können so von den erfolgreichen Transformationen im Nachbarland lernen und profitieren.

Informationen dazu und zu vielen weiteren Themen finden Sie in diesem Newsletter. Wie immer gilt: Wenn Sie Fragen oder Anmerkungen haben, zögern Sie nicht, uns zu schreiben: media@iass-potsdam.de.

Herzliche Grüße aus Potsdam

Matthias Tang
Leiter Presse und Kommunikation

P.S. Um zwischen den Newslettern mehr über unsere Arbeit zu erfahren, können Sie uns auf LinkedIn besuchen, auf Twitter folgen oder Sie schauen auf unsere Internetseite.

NEWS

Kann Gentechnik einen Beitrag zu mehr Nachhaltigkeit in der Landwirtschaft leisten?

Die Landwirtschaft ist ein großes, aber umstrittenes Betätigungsfeld der Gentechnologie. Welche Chancen und Risiken bergen Anwendungen wie Resistenzzüchtungen, Intensivierungszüchtungen oder Qualitätsveränderungen für die Nachhaltigkeit? Das untersucht IASS-Direktor Ortwin Renn in einem Beitrag zum „Fünften Gentechnologiebericht" der Berlin-Brandenburgischen Akademie der Wissenschaften. Zudem entwickelt er Empfehlungen für neue Formen des Dialogs, die einen verantwortbaren Umgang mit der „grünen Gentechnik" fördern können.

Mehr erfahren

IASS Policy Brief

EU-Förderung für grenzüberschreitenden Strukturwandel

Eine nachhaltige Entwicklung erfordert in vielen Regionen einen tiefgreifenden Strukturwandel. Sowohl der deutsche als auch der polnische Teil der Lausitz stehen unter erhöhtem Transformationsdruck. EU-Förderprogramme, etwa unter dem Dach des EU Green Deal, und nationale Programme sollen die Folgen des Kohleausstiegs abfedern.

Mehr erfahren

IASS Policy Brief

Wie junge Menschen über die Zukunft der Lausitz mitentscheiden können

Für die Lausitz ist der Kohleausstieg mit einem umfassenden Strukturwandel verbunden. Aktuelle Entscheidungen werden die Region für die nächsten Jahrzehnte prägen. Ein wichtiges Ziel ist es, die Lausitz attraktiv für junge Menschen zu gestalten. Empfehlungen, wie die Politik die Jungen an der Gestaltung des Strukturwandels beteiligen kann.

Mehr erfahren

Strukturwandel Lausitz: Auszubildende wollen stärker mitgestalten

Wie nehmen Auszubildende des Energiekonzerns Leag den Strukturwandel in der Lausitz wahr? Welche Lebenswege und Planungen verfolgen sie – eine Zukunft in der Region oder außerhalb? Welche Faktoren sind ihnen wichtig, um zu bleiben, und wie müsste eigentlich eine richtig gute Arbeitsstelle aussehen? Diese Fragen haben Auszubildende der Leag in Workshops mit dem IASS diskutiert und gemeinsam mit den Forschenden eine quantitative Umfrage entwickelt.

Mehr erfahren

Nachhaltigkeitsplattform Brandenburg

Wie alle für den großen nachhaltigen Wandel gewinnen?

Sämtliche Lebensbereiche nachhaltig aufzustellen, ist ein gesellschaftlicher Kraftakt. Das Land Brandenburg verfolgt deshalb eine Landesnachhaltigkeitsstrategie (LNHS), die seit kurzem ein Beirat begleitet. Beim zweiten Plenum der Nachhaltigkeitsplattform Brandenburg, veranstaltet vom Institut für transformative Nachhaltigkeitsforschung (IASS), lag der Fokus auf den Bedingungen, unter denen die LNHS volle Wirksamkeit entfalten kann.

Mehr erfahren

Dekarbonisierung

Flugzeugtreibstoff aus Sonnenlicht und Luft

Wissenschaftler der ETH Zürich haben eine Anlage gebaut, mit der sich aus Sonnenlicht und Luft CO2-neutrale Treibstoffe herstellen lassen. Das nächste Ziel ist, die Technologie auf industriellen Maßstab zu bringen und Wettbewerbsfähigkeit zu erreichen. In der Fachzeitschrift „Nature" beschreiben Forscher aus Zürich und Potsdam die Funktionsweise des Solarreaktors und schlagen ein politisches Rahmenwerk vor, das Anreize für die verstärkte Produktion von „solarem Kerosin" setzt.

Mehr erfahren

Deutsch-Französisches Zukunftswerk

Erfahrungsaustausch über Transformationsprozesse

Im November kamen in Dünkirchen (Frankreich) 40 Menschen aus Zivilgesellschaft, Wissenschaft und öffentlicher Verwaltung beider Ländern zusammen, um Erfahrungen auszutauschen und Empfehlungen für die Transformation hin zu ökologisch nachhaltigen Gesellschaften zu entwickeln.

Mehr erfahren

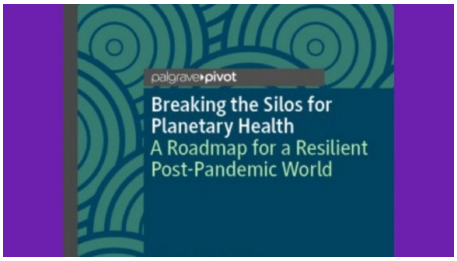

Buchvorstellung

Werkzeugkasten für die Gesundung des Planeten

Wissenschaftliche Arbeit ist nicht immer mit der Agenda von Entscheidungsträgern vereinbar. Das Buch "Breaking the Silos for Planetary Health - a Roadmap for a Resilient Post-pandemic World" zielt darauf ab, Brücken zwischen den Bereichen Gesundheit und Umwelt zu bauen, beides für die Umstrukturierung unserer Gesellschaft in der Post-Covid-Ära von grundlegender Bedeutung.

Mehr erfahren

NEUE PROJEKTE

Berliner Klima-Bürger*innenrat
Berlin soll bis 2050 zu einer klimaneutralen Stadt werden. Fast alle Lebensbereiche werden davon betroffen sein, das Mitwirken der Zivilgesellschaft ist deshalb unabdingbar. Mit dem Klima-Bürger*innenrat bindet die Senatsverwaltung die Perspektiven der Berliner Bevölkerung ein. Mit dem nexus Institut und „Klima-Mitbestimmung JETZT" konzipiert und begleitet das IASS den Berliner Klima-Bürger*innenrat.
Mehr erfahren

CO2-Entnahme Synthese- und Transferprojekt
Nur mit tiefergehendem Verständnis für Methoden und Technologien der CO2-Entnahme können Entscheidungen für die Treibhausgasneutralität Deutschlands bis 2045 getroffen werden. Das BMBF hat deshalb ein Forschungsprogramm zur Entnahme von atmosphärischem CO2 gestartet. Das IASS ist Teil des interdisziplinären Forschungskonsortiums.
Mehr erfahren

Kunst und Wissenschaft für nachhaltige Entwicklung
Transformationen sind grundlegende Veränderungen, sie haben immer auch mit Gestaltung, Formen, Wahrnehmungen zu tun. Expertise in Ästhetik gibt es vor allem bei Künstlerinnen und Künstlern. Immer öfter wirken sie daher bei Nachhaltigkeitsprojekten mit oder initiieren sie - von Stadtentwicklung über Prozessgestaltung bis Produktdesign.
Mehr erfahren

Regionale Nachhaltigkeitstransformationen
Wissenschaftliche Begleitung des Bürgerrats Forum Corona Sachsen
Im Bürgerrat Forum Corona beschäftigen sich 50 zufällig ausgeloste Sächsinnen und Sachsen mit Fragen rund um die Pandemie. Gemeinsam erarbeiten sie bis Frühjahr 2022 Handlungsempfehlungen für die Politik. IASS und nexus Institut führen eine begleitende Evaluation durch.
Mehr erfahren

PUBLIKATIONEN

Europäische Strukturwandelförderung für die deutsch-polnische Grenzregion
Gürtler, K., Waliszewska, A.
IASS Policy Brief, November 2021

Auszubildende im Lausitzer Strukturwandel. Gute Arbeit, sichere Lebensplanung, regionale Verbundenheit

Luh, V., Löw Beer, D.

IASS Study, November 2021

Kinder- und Jugendbeteiligung im Lausitzer Strukturwandel

Löw Beer, D., Anders, C., Donath, P. B., Luh, V., Ringler, D., & Rocher, M.

IASS Brochure, November 2021

The Social Performance Index (SPI): Assessing and monitoring community well-being through energy sector investments

Helgenberger, S., Mbungu, G. K., Rodríguez, H., & Nunez, A.

IASS Discussion Paper, November 2021

Tales of doom, tales of opportunity. How climate communication can help to overcome psychological barriers to sustainable action

Nagel, L.

IASS Discussion Paper, November 2021

Klimagerechtigkeit erzählen. Narrative, Wertbezüge und Frames bei Extinction Rebellion, Ende Gelände und Fridays for Future

Melchior, M., Rivera, M.

IASS Study, November 2021

Sackgasse Rechtspopulismus. Vielfalt und Zuwanderungskultur in der Lausitz anerkennen

Haas, T., & Staemmler, J.

IASS Discussion Paper, November 2021

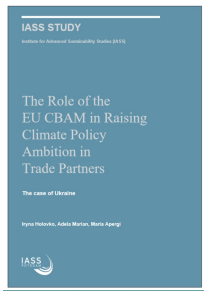

The Role of the EU CBAM in Raising Climate Policy Ambition in Trade Partners. The case of Ukraine

Holovko, I., Marian, A., & Apergi, M

IASS Study, October 2021

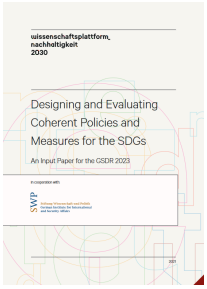

wpn2030: Designing and Evaluating Coherent Policies and Measures for the SDGs

Beisheim, M., Dickow, M., Dzebo, A., Ellersiek, A., Kühl, J., Loewe, C., Meuer, J.

IASS Brochure, October 2021

Eine Zusammenstellung unserer neuesten wissenschaftlichen Veröffentlichungen

DOWNLOAD

NEU IM IASS-BLOG

Nachhaltigkeitsforschung und Kunst – Verbündete für die Transformation von Narrativen
Alexandra Tost

Kohlebeschluss Symptom einer Kipppunktdynamik
Franziska Mey

Reflexionen, Fragen und Einsichten von der COP26Virah
Malika Virah-Sawmy

Umweltauswirkungen, Koalition der Hoffnung und die Kohlefrage
Lena Bendlin, Andreas Goldthau, Laima Eicke, Stefanie Kunkel, Laura Nagel

---

Eine Umfrage zu Klimawandel und Energie in Jordanien
Silvia Weko und Esther Schuch

Optimismus im Sektor der netzunabhängigen erneuerbaren Energien? Das sagen die wichtigsten Interessenvertreter
Maria Apergi und Natalia Realpe Carrillo

Die Lichter Kigalis
Bianca Schröder

Ein „Blue Deal" für Deutschland - Meerespolitik als Zukunftsprojekt einer neuen Regierungskoalition
Sebastian Unger

Wind- und Solarstrom: Ende der Förderung bremst den Ausbau
Marc André Melliger

ZUM BLOG

VERANSTALTUNGEN

07.12.2021	Mini-Workshop "Perspektiven der Klimakrise erfahren": Bei dem Spiel geht es darum, die verschiedenen Perspektiven der Wahrnehmung des Klimawandels zu erfahren.
04.-08.12.2021	Argumentatives Rollenspiel im Friedrichshainer Südkiez: Die Idee von „Kiezblocks" ist es, Kieze wieder lebendiger zu machen.
06.-09.12.2021	Problems and Solutions for Decarbonisation and Energy Transition: Conference
IASS Tuesday Talks	Kennen Sie unsere Serie von Tuesday Talks? Immer dienstags stellen IASS-Fellows interessante Ergebnisse ihrer Arbeit vor. Zurzeit finden die Tuesday Talks ausschließlich als Videokonferenzen statt. Reinhören und -sehen lohnt sich!

Sie möchten mehr über uns
und unsere Arbeit erfahren?

ZUR WEBSITE

Impressum Datenschutz

Click here to unsubscribe from the mailing list.